

Lebensmittelverschwendung



Februar 2024

marketagent.

Inhalt

Seite 3

Studiensteckbrief und Stichprobenzusammensetzung

Seite 6

Ergebnisse

Studiensteckbrief und Stichprobenszusammensetzung

Studiensteckbrief

Institut	Marketagent.com Schweiz AG https://marketagent-schweiz.ch/ Projektleitung: Dr. Cornelia Eck
Forschungsmethode	Computer Assisted Web Interviews (CAWI)
Instrument/ Herkunft der Adressen	Online-Interviews über die Marketagent.com reSEARCH Plattform
Grundgesamtheit	Personen aus der Deutsch- und Westschweiz zwischen 14 und 74 Jahren
Art der Stichprobenziehung	Random-quota (mit nachfolgender bevölkerungsabbildender Gewichtung für Deutsch- und Westschweiz)
Quotenmerkmale	WEMF-Regionen einfache Gewichtung Alter, Geschlecht, Sprach-Region (D-CH W-CH) interlocked
Gewichtete Merkmale	Alter, Geschlecht und Region nach der bevölkerungsabbildenden Soll-Verteilung hinsichtlich dieser Variablen für die Deutsch- und Westschweiz
Stichprobengrösse Total	N = 1.037 Netto-Interviews
Unschärfbereich für das Total	3.2%-Punkte bei einer Merkmalsverteilung von 50%/50%
Befragungszeit	30.01.2024 - 12.02.2024

Stichprobe | n = 1.037

Geschlecht



Familien & Wohnsituation

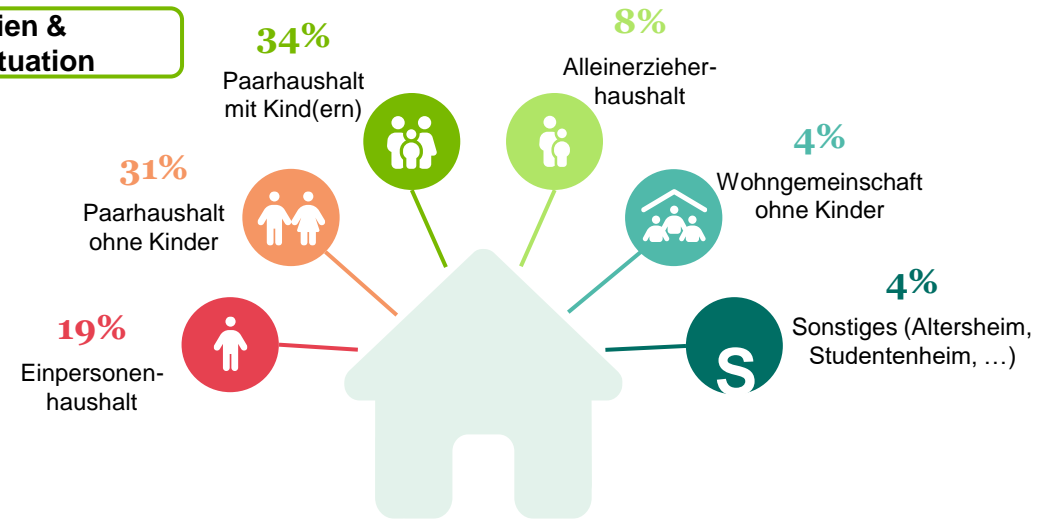

Alter

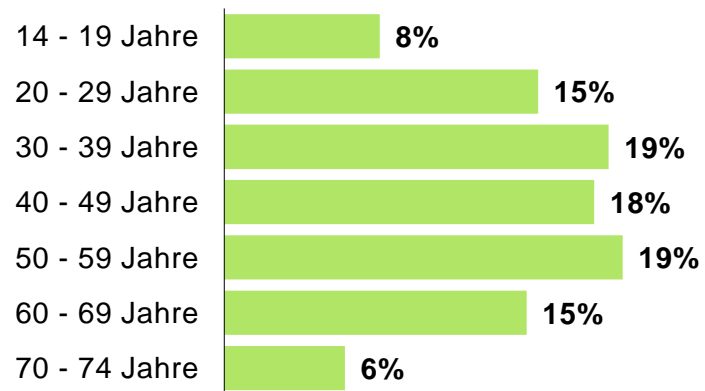

Bildungsniveau

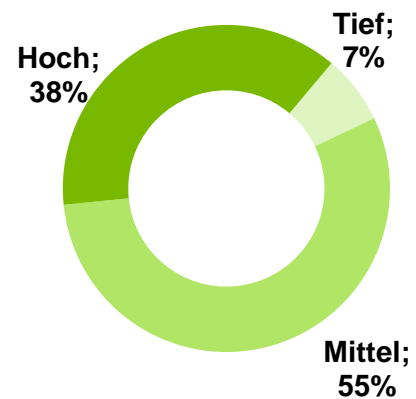

Region



Ergebnisse

Problematik der Lebensmittelverschwendung

Top-2-Box: sehr grosses Problem / eher grosses Problem

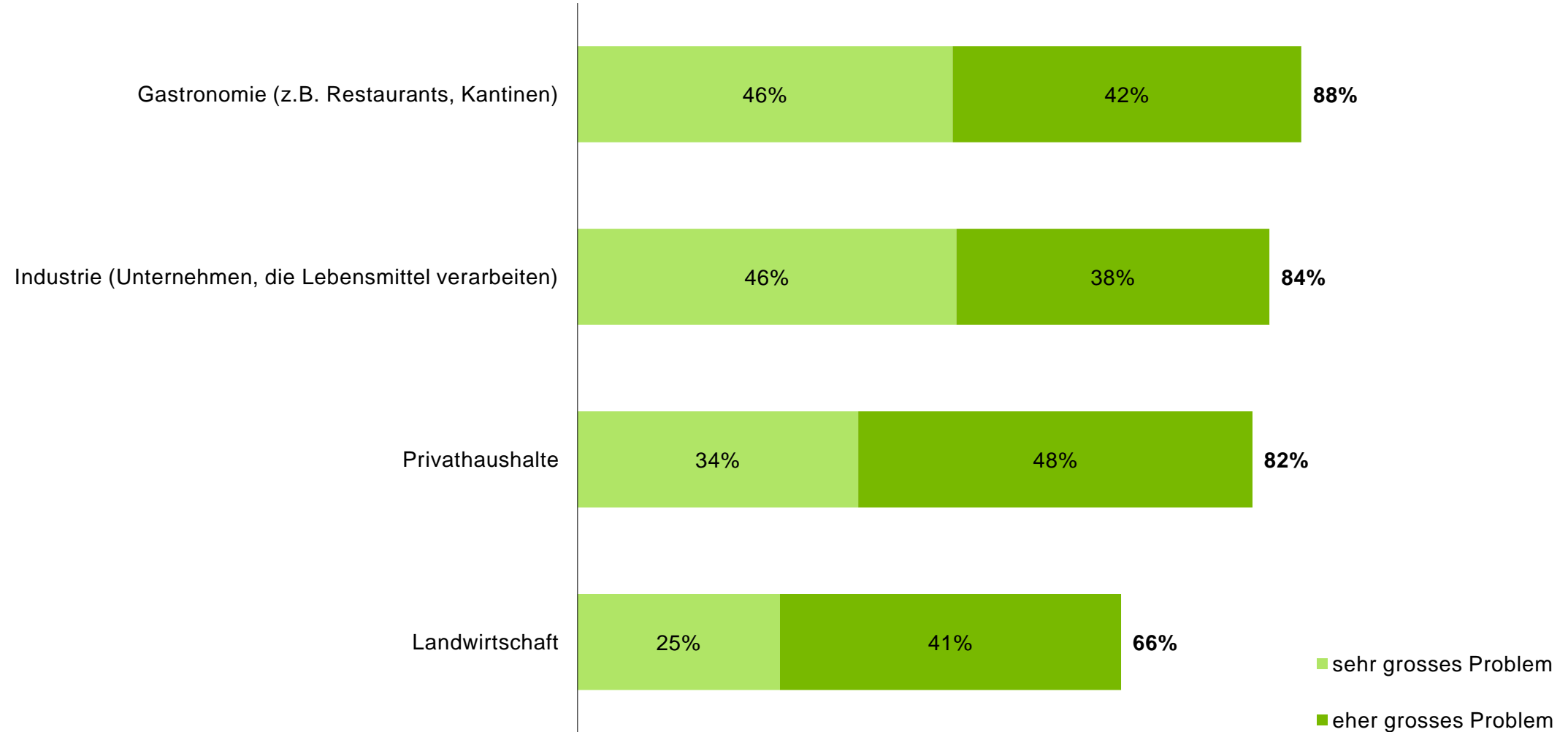

[...] Inwieweit, denken Sie, ist das Thema Lebensmittelverschwendung in den folgenden Bereichen ein Problem? || n=1.037

Wegwerfen von Lebensmitteln im eigenen Haushalt

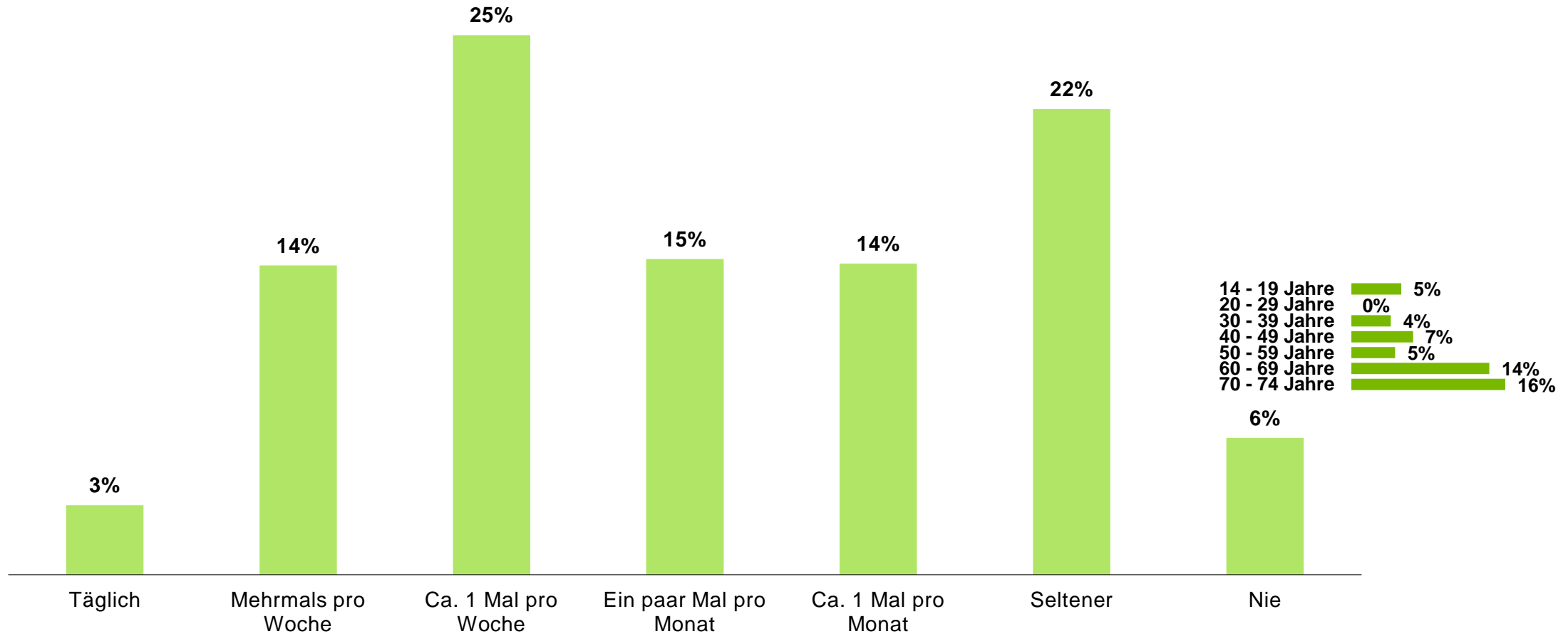

Anzahl weggeworfener Lebensmittel im Haushalt – pro Monat

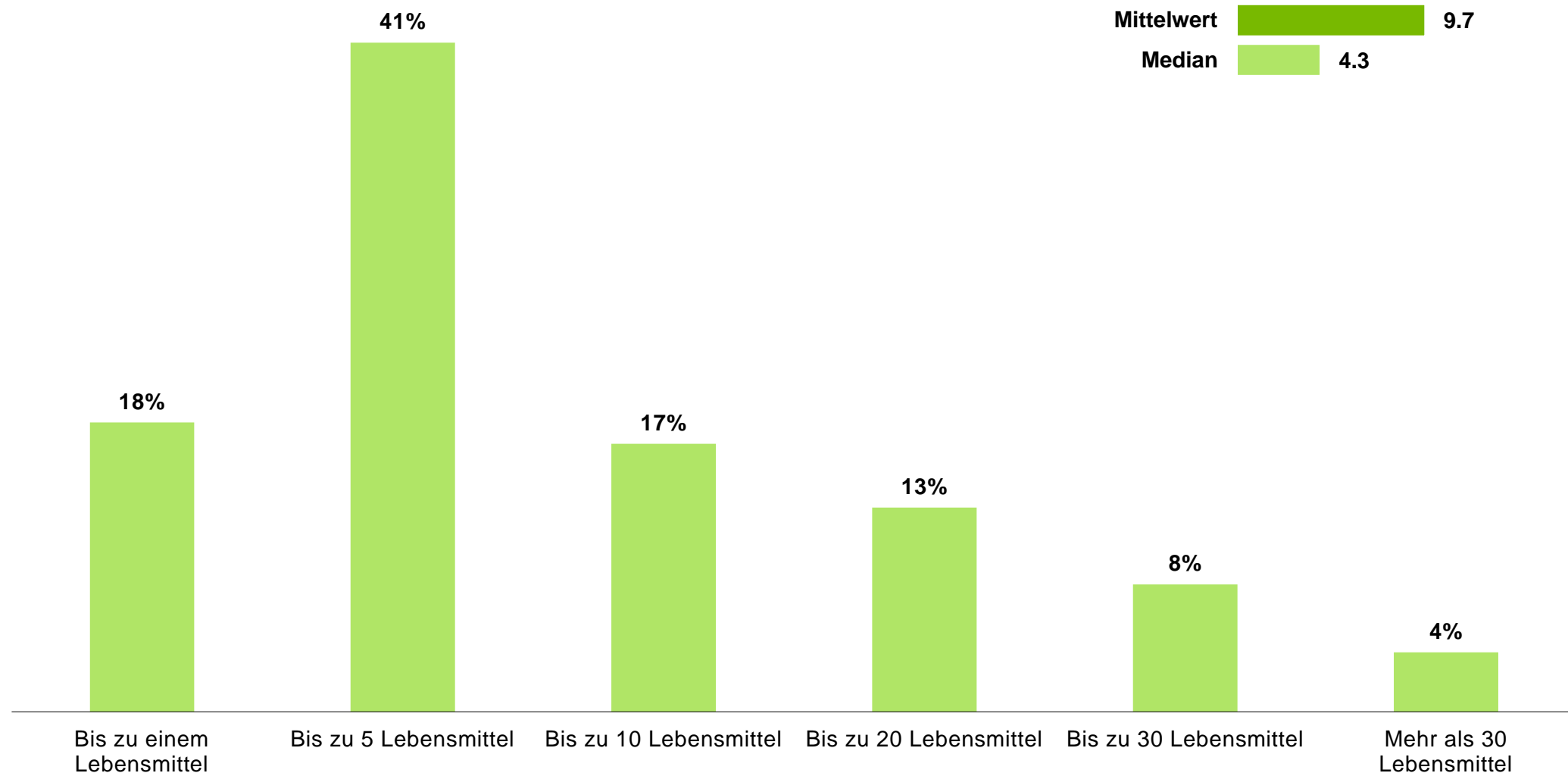

9 Was schätzen Sie, wie viele Lebensmittel werden bei Ihnen im Haushalt pro Woche bzw. pro Monat weggeworfen? [...] || Basis: Lebensmittel werden zumindest fallweise weggeworfen || n=971

Finanzieller Gegenwert der weggeworfenen Lebensmittel – pro Monat

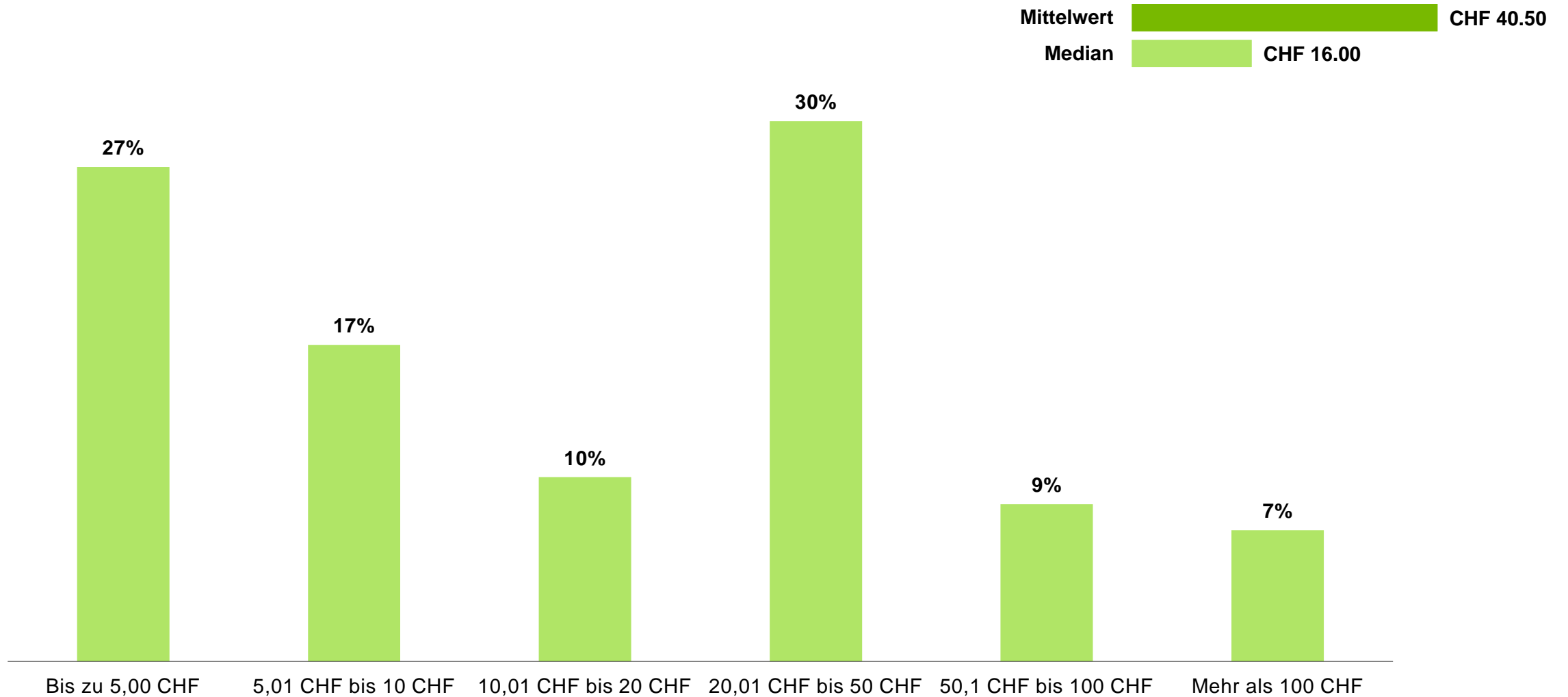

Und wenn Sie nun versuchen, den Geldwert der weggeworfenen Lebensmittel zu schätzen: Lebensmittel im Gegenwert von wie vielen Schweizer Franken landen in Ihrem Haushalt pro Woche bzw. pro Monat im Müll? [...] || Basis: Lebensmittel werden zumindest fallweise weggeworfen || n=971

Häufig weggeworfene Lebensmittelarten

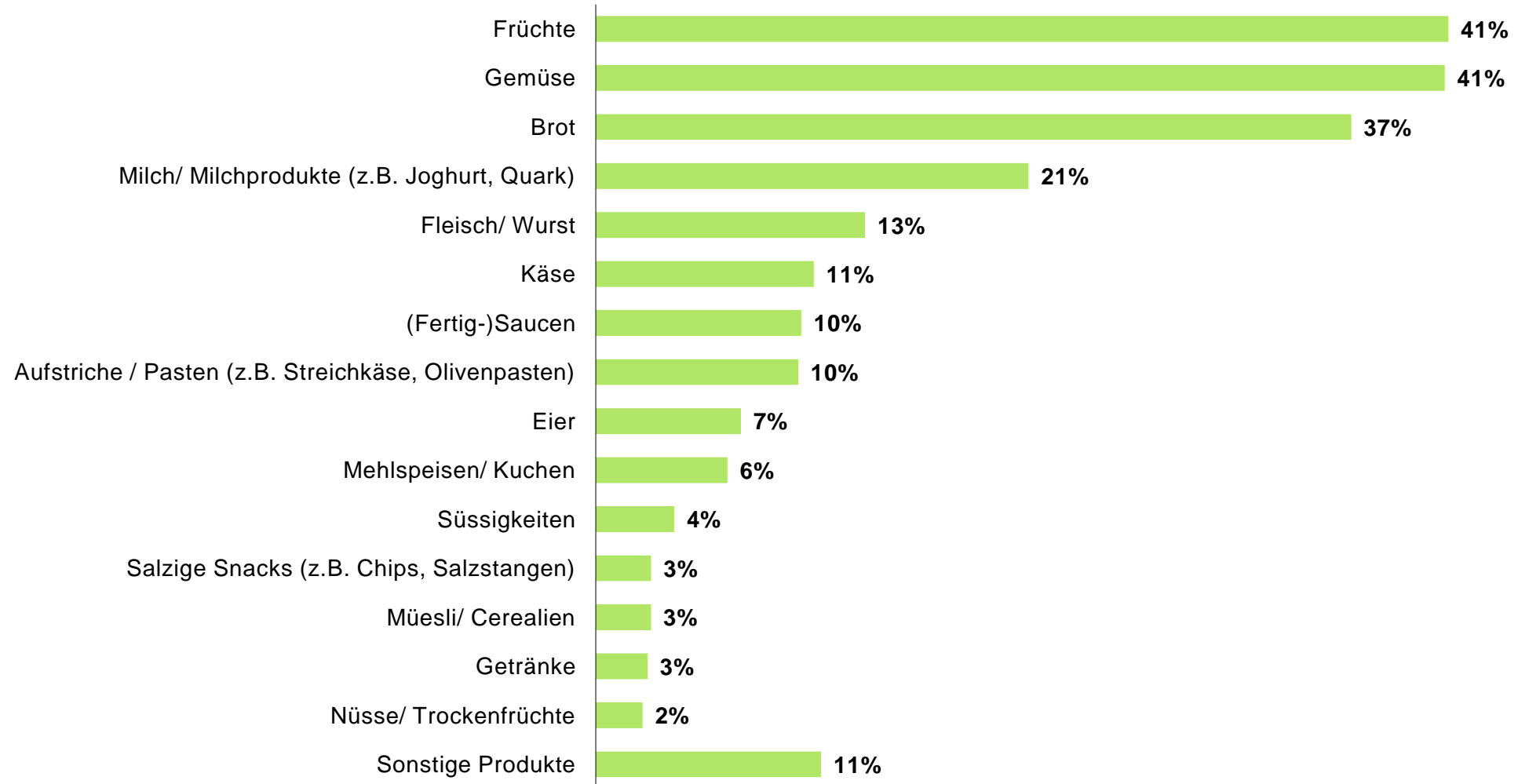

Welche Lebensmittel werden bei Ihnen im Haushalt am häufigsten weggeworfen? || Basis: Lebensmittel werden zumindest fallweise weggeworfen || n=971 || Mehrfach-Nennung möglich

Massnahmen gegen Lebensmittelverschwendung

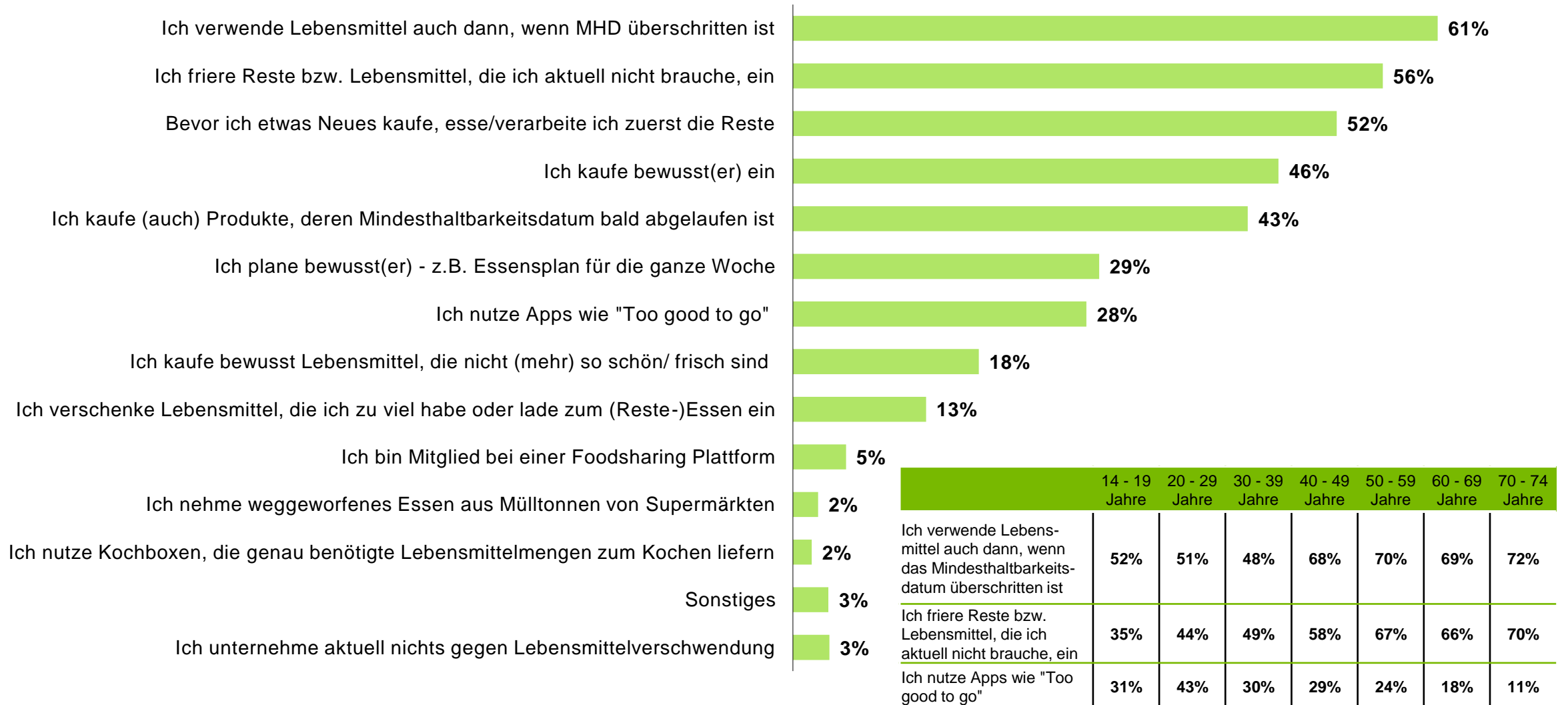

Unternehmen Sie selbst bereits etwas, um Lebensmittelverschwendung zu verringern? || n=1.037 || Mehrfach-Nennung möglich

Persönlich für Sie da.



**professionell
schnell
individuell**

marketagent.

Wir beraten und unterstützen Sie gerne auf Ihrem Weg zum Erfolg.

Dr. Cornelia Eck

Geschäftsführerin

T +41 43 818 52 14

c.eck@marketagent.com



Jacqueline Rütter

Senior Research Consultant

T +41 43 555 06 51

j.ruetter@marketagent.com



Borislawa Graszew

Senior Research Consultant

T +41 43 818 06 53

b.graszew@marketagent.com



Marketagent Schweiz AG

+41 43 555 06 50

Seefeldstrasse 19

8008 Zürich



Besuchen Sie unsere Homepage:
www.marketagent-schweiz.ch

